

à la découverte de la nature
en Champagne-Ardenne

Calendrier DES ANIMATIONS 2016

Retrouvez-nous sur :



Site internet



Page Facebook

 Conservatoire
d'espaces naturels
Champagne-Ardenne

7 - Belval-en-Argonne (51) -

Réserve Naturelle Régionale des Étangs de Belval-en-Argonne

8^e Fête des étangs

Animations tout au long de la journée pour découvrir la faune et la flore du site. Marché des producteurs, randonnées vélo, rallye nature, balade contée. Buvette et petite restauration. Retrouvez le programme complet sur <http://reserve-etangs-belval-en-argonne.org/>

Durée : Journée **Niveau de difficulté :** Facile

Renseignements : 09 67 43 59 10

▶ 9h à 21h30 sur la digue principale ● Gratuit

11 - Saint-Souplet-sur-Py (51) -

Pelouse du Terme des Côtes

Faune et flore d'une pelouse calcaire caractéristique de l'ancienne Champagne pouilleuse

Véritable îlot de biodiversité, le talus communal du Terme des Cotes sur la commune de Saint-Souplet-sur-Py constitue un site naturel idéal pour découvrir et admirer les orchidées sauvages et la faune des anciens savants de Champagne.

Durée : 2h30 **Niveau de difficulté :** Facile

Renseignements : 03 24 30 06 20

▶ 14h à la mairie ● Gratuit

18 - Spoy (10) -

Réserve Naturelle Régionale Pelouse de la Côte de l'Étang

Découverte de la faune, de la flore et de la gestion

Balade commentée d'observation des milieux naturels, de la flore, de la faune ; apport de notions sur la conservation et la gestion des écosystèmes, etc.

 Prévoir des chaussures de marche

Durée : 2h30 **Niveau de difficulté :** Facile

Renseignements : 03 25 80 50 50

▶ 14h30, place du village ● Gratuit

18 - Reuves (51) -

Réserve Naturelle Régionale du Marais de Reuves

Balade dans la réserve naturelle

Laissez-vous guider sur le sentier des rainettes et ouvrez grands vos yeux pour apercevoir les habitants de la réserve naturelle : amphibiens, insectes, oiseaux...

 Prévoir des bottes

Durée : 2h **Niveau de difficulté :** Facile

Renseignements : 03 26 69 12 39

▶ 14h30, parking de la réserve naturelle ● Gratuit

20 - Auberive (52) -

Maison Forestière des Charbonnières

Apéros du Bestaire « Mouches de Mai et ruisseaux forestiers »

Munis de bonnes chaussures, partez à la découverte de l'histoire du site, des fleurs et du petit peuple de l'herbe qui s'y développent.

Durée : 4h **Niveau de difficulté :** Facile

Renseignements et inscriptions CIN d'Auberive : 06 98 91 71 86

▶ 19h à la Maison Forestière de Charbonnières

● Repas + sortie de terrain : 15€/pers

+ d'infos : <http://chemindetaverse52.org>



21 - Vals-des-Tilles (52) -

Réserve Naturelle Régionale des Pelouses et Bois de Villemoron

Inauguration de la réserve naturelle

Le site des pelouses et bois de Villemoron est la première Réserve Naturelle Régionale du département de la Haute-Marne. Nous vous invitons à fêter sa création avec nous. Nombreuses sorties et animations. Marché des producteurs et des artisans. Expositions nature. Petite restauration.

Durée : Journée **Niveau de difficulté :** Facile

Renseignements : 03 25 88 83 31

▶ 11h à 17h, parking de la réserve naturelle (suivre fléchage depuis le village de Villemoron) ● Gratuit

21 - Brienne-la-Vieille (10) -

Pelouse des Brebis

À la découverte du « Sentier des Brebis »

Balade commentée d'observation des milieux naturels, de la flore, de la faune ; apport de notions sur la conservation et la gestion des écosystèmes, etc.

Durée : 3h **Niveau de difficulté :** Facile

Renseignements : PNRFO 03 25 43 38 88 ou CENCA 03 25 80 50 50

▶ 14h00, parking de l'écomusée de Brienne-la-Vieille ● Gratuit

22 et 29 - Marigny (51) -

Pelouse de la Tommelle

Découverte de l'aérodrome de Marigny : histoire et orchidées

Une visite à ne pas manquer sur ce site ouvert exceptionnellement au public pour l'occasion. Munis de bonnes chaussures, partez à la découverte de l'histoire du site, des fleurs et du petit peuple de l'herbe qui s'y développent.

Durée : 2h30 **Niveau de difficulté :** Facile

Renseignements : 03 25 80 50 50

▶ 9h30, place du village ● Gratuit

22 - Saint-Nicolas la Chapelle (10) -**Pelouse de Montacran****Découverte de la faune et de la flore
de la Pelouse de Montacran**

Balade commentée d'observation des milieux naturels, de la flore, de la faune

Durée : 2h **Niveau de difficulté :** **Moyen**

Renseignements : ANN 03 25 39 19 92

▶ 14h, parking de l'île Olive à Nogent-sur-Seine ● Gratuit

22 - Taissy et Reims (51) -**Réserve Naturelle Régionale du Marais
des Trous de Leu****Balade dans la réserve naturelle**

Balade commentée d'observation des milieux naturels, de la flore, de la faune

Durée : 2h **Niveau de difficulté :** **Facile**

Renseignements : 03 26 69 12 39

▶ 10h, parking restaurant St Léonard à St Léonard ● Gratuit

22 - Damery (51) -**Pâtis de Damery et Venteuil****A la découverte des pâtis**

Une balade à la recherche des animaux et végétaux spécifiques des pâtis et des zones humides au cœur d'une nature étrange et imprégnée d'une activité humaine passée, sur un site d'exception faisant partie du réseau Natura 2000.

☞ *Prévoir des chaussures de marche*

Durée : 2-3h **Distance :** 10km **Niveau de difficulté :** **Moyen**

Renseignements : PNRMR 03 26 59 44 44 ou CENCA 03 26 69 12 39

▶ *Horaire communiqué ultérieurement, place de la Mairie*

● Gratuit

4 - Mesnil-sur-Oger (51) -**Réserve Naturelle Nationale des Pâtis
d'Oger et du Mesnil-sur-Oger****La réserve naturelle fête ses 10 ans**

Nombreuses animations, ateliers pour les enfants, croquis naturaliste, contes, campement insolite du Collectif artistique Eutectic. Stands et expositions photos. Buvette et petite restauration.

☞ *Prévoir des bottes*

Durée : Journée **Niveau de difficulté :** **Facile**

Renseignements : 03 26 69 12 39

▶ à 9h30 à Oger (devant la mairie) et à partir de 11h30 jusqu'à 20h à Mesnil-sur-Oger sur le site (fléchage à partir de la mairie)

● Gratuit + d'infos : www.reserve-patis-oger-mesnil.org

28 - Givet (08) -**Réserve Naturelle Nationale
de la Pointe de Givet****A la découverte de la flore de la réserve naturelle**

Arpentez les sentiers de la Réserve Naturelle de la Pointe de Givet à la découverte des fleurs et des plantes sauvages. Une sortie pleine de couleurs et de senteurs.

☞ *Prévoir des chaussures de marche*

Durée : 3h **Niveau de difficulté :** **Facile**

Renseignements : 03 24 30 06 20

▶ 14h, parking Jacques Sourdille ● Gratuit

29 - Saint-Saturnin (51) -**Marais et Garenne des Montueux****Orchidées de la pelouse sèche des Montueux**

Balade commentée d'observation de la flore

Randonnée réservée aux bons marcheurs, prévoir chaussures de marche et pantalons. Se renseigner les jours précédents la sortie pour s'assurer de son maintien.

Durée : 2h **Niveau de difficulté :** **Moyen**

Inscription préalable et renseignements : 09 65 26 89 73

▶ 15h, place de la mairie ● Gratuit

Juin 2016**5 - Manre (08) -****Ancienne voie ferrée de Manre
à Sommepey-Tahure****Quand la nature reprend ses droits !**

Partez à la découverte des orchidées sauvages et de la faune remarquable de cette ancienne voie ferrée qui longe le camp militaire de Suippes. Un site naturel remarquable à découvrir de toute urgence !

Durée : 3h30 **Niveau de difficulté :** **Facile**

Renseignements : ReNArd 03 24 33 54 23 ou CENCA 03 24 30 06 20

▶ 9h à l'église ● Gratuit



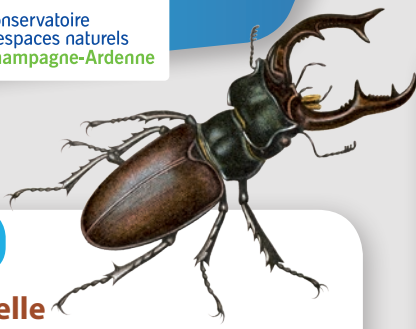

5 - Marigny (51) -

Pelouse de la Tommelle

Découverte de l'aérodrome de Marigny : histoire et orchidées

Une visite à ne pas manquer sur ce site ouvert exceptionnellement au public pour l'occasion. Munis de bonnes chaussures, partez à la découverte de l'histoire du site, des fleurs et du petit peuple de l'herbe qui s'y développent.

Durée : 2h30 **Niveau de difficulté :** **Facile**

Renseignements : 03 25 80 50 50

▶ 9h30, place du village ● Gratuit

11 - Rancennes (08) -

Réserve Naturelle Nationale de la Pointe de Givet

Fête du conte, la réserve à histoires

Goûter-conté, apéro-concert, contes à la belle étoile.
Spectacles de la Compagnie du Tétra Lyre.

Niveau de difficulté : **Facile**

Renseignements : 03 24 30 06 20

▶ à partir de 16h au terrain de football ● Gratuit

Pique-nique tiré-du-sac + d'infos : www.reserve-pointe-givet.org

12 - Marigny (51) -

Pelouse de la Tommelle

Découverte de l'aérodrome de Marigny : histoire et orchidées

Une visite à ne pas manquer sur ce site ouvert exceptionnellement au public pour l'occasion. Munis de bonnes chaussures, partez à la découverte de l'histoire du site, des fleurs et du petit peuple de l'herbe qui s'y développent.

Durée : 2h30 **Niveau de difficulté :** **Facile**

Renseignements : 03 25 80 50 50

▶ 9h30, place du village ● Gratuit

15 - Savigny sur Ardre (51) -

Pelouse de la Barbarie

Découverte de la faune et de la flore

Balade commentée d'observation des milieux naturels, de la flore, de la faune ;
apport de notions sur la conservation et la gestion des écosystèmes, etc.

Durée : 2h **Niveau de difficulté :** **Facile**

Renseignements : 03 26 69 12 39

▶ 14h30 à la mairie ● Gratuit

17 - Auberive (52) -

Maison Forestière des Charbonnières

Apéros du Bestaire « Lucanes cerf-volants et autres petites bêtes »

C'est l'époque des faons. La forêt donne toute sa plénitude de verdure. Le soir venu, d'étranges vrombissements se font entendre, se cognent dans les arbres puis redémarrent. Les Lucanes cerf-volants, ces gros coléoptères aux mandibules en forme de bois de cerf sont en pleine activité. L'animal n'est pas courant car il est lié aux très vieux bois dans lesquels sa larve va séjourner durant plusieurs années. Une belle occasion de parler de la biodiversité forestière et de la naturalité de la forêt. Capture des insectes à l'aide de pièges lumineux.

Durée : 4h **Niveau de difficulté :** **Facile**

Renseignements et inscriptions CIN d'Auberive : 06 98 91 71 86

▶ 19h à la Maison Forestière de Charbonnières

● Repas + sortie de terrain 15€/pers

+ d'infos : <http://chemindetraverse52.org>

19 - Marigny (51) -

Pelouse de la Tommelle

Découverte de l'aérodrome de Marigny : histoire et orchidées

Une visite à ne pas manquer sur ce site ouvert exceptionnellement au public pour l'occasion. Munis de bonnes chaussures, partez à la découverte de l'histoire du site, des fleurs et du petit peuple de l'herbe qui s'y développent.

Durée : 2h30 **Niveau de difficulté :** **Facile**

Renseignements : 03 25 80 50 50

▶ 9h30, place du village ● Gratuit

19 - Savigny sur Ardre (51) -

Pelouse de la Barbarie

Découverte de la faune et de la flore

Balade commentée d'observation des milieux naturels, de la flore, de la faune ;
apport de notions sur la conservation et la gestion des écosystèmes, etc.

Durée : 2h **Niveau de difficulté :** **Facile**

Renseignements : 03 26 69 12 39

▶ 14h30 à la mairie ● Gratuit

26 - Cohons (52) -

Jardins de Cohons - Site Natura 2000 du Rebord du plateau de Langres

Les Insectes

Partez à la découverte des Insectes : diversité, rôle dans les écosystèmes et au jardin...

Durée : 2h **Niveau de difficulté :** **Facile**

Renseignements : 03 25 88 83 31

▶ 16h au jardin de Vergentière

● Entrée payante au jardin avec possibilité de visites et restauration

2 - Vireux-Molhain (08) -
**Réserves Naturelles Nationales
des Ardennes**
**Balade à remonter le temps dans les réserves
naturelles de Vireux-Molhain et de la Pointe de Givet**

Plongez dans l'histoire géologique de la Pointe de Givet et remontez le temps des mers tropicales et des animaux qui peuplaient ces contrées à une époque très lointaine... Cette sortie est idéale pour une première découverte de la géologie.

☞ *Prévoir des chaussures de marche*

Durée : 3h **Niveau de difficulté :** **Facile**

Renseignements : 03 24 30 06 20

▶ 14h, parking devant la mairie ● **Gratuit**

20 - Oyes (51) -
Grand et petit Marais de Oyes
**Découverte du Marais de Oyes et de ses milieux
naturels**

Balade au sein des marais de Oyes à la découverte de la faune et de la flore des marais.

☞ *Prévoir des chaussures de marche et bottes*

Durée : 2h **Niveau de difficulté :** **Moyen**

Renseignements : 03.26.69.12.39

▶ 18h à la mairie ● **Gratuit**

10 - Cohons (52) -
**Jardins de Cohons - Site Natura 2000 du
Rebord du plateau de Langres**
Les Insectes

Partez à la découverte des Insectes : diversité, rôle dans les écosystèmes et au jardin...

Durée : 2h **Niveau de difficulté :** **Facile**

Renseignements : 03 25 88 83 31

▶ 16h au jardin de Vergentièrre

● *Entrée payante au jardin avec possibilité de visites et restauration*

27 - Cohons (52) -
**Jardins de Cohons - Site Natura 2000
du Rebord du plateau de Langres**
Nuit de la Chauves-Souris

Vous les avez vues virevolter, une ombre plutôt, entourée de mystère. Venez découvrir le monde fascinant des Chauves-souris !

Durée : 2h **Niveau de difficulté :** **Facile**

Renseignements : 03 25 88 83 31

▶ à partir de 20h au jardin de Vergentièrre

● *Gratuit avec possibilité de restauration sur place*

27 - Giey-sur-Aujon (52) -
Site Natura 2000 de la vallée de l'Aujon
**Pourquoi la haute vallée de l'Aujon est un site
Natura 2000 ?**

Partons à la découverte des milieux « naturels » et des espèces qui font la richesse de cette petite vallée.

Durée : 3h **Niveau de difficulté :** **Facile**

Renseignements : 03 25 88 83 31

▶ 14h30 à l'église ● **Gratuit**

27 - Villemaur-sur-Vanne (10) -
Marais de Villemaur
Nuit de la Chauves-Souris

Vous les avez vues virevolter, une ombre plutôt, entourée de mystère. Venez découvrir le monde fascinant des Chauves-souris !

Durée : 2h **Niveau de difficulté :** **Facile**

Inscription préalable et renseignements : 03 25 80 50 50

▶ *Horaires et lieu de rendez-vous communiqués lors de l'inscription*

● **Gratuit**

2016 **Août****26 - Auberive (52) -**
**Maison Forestière des Charbonnières
à Auberive**
Apéros du Bestaire « Batwomen chauves-souris »

Elle inspirent la passion ou l'effroi. Ces drôles de bêtes volantes sont des championnes du vol de nuit et de la capture d'insectes de haut vol ! Pas moins de 21 espèces sont présentes en Haute-Marne dont certaines essentiellement forestières. Les observer chasser en vol à la tombée de la nuit donne le tournis...

Le CENCA nous accompagnera dans leur découverte. L'occasion de se familiariser à leur identification en vol via la batbox qui détecte les ultrasons.

Durée : 4h **Niveau de difficulté :** **Facile**

Renseignements et inscriptions CIN d'Auberive : 06 98 91 71 86

▶ 19h à la Maison Forestière de Charbonnières

● *Repas + sortie de terrain 15€/pers
+ d'infos : <http://chemindetraverse52.org>*

17 - Givet (08) -

Réserve Naturelle Nationale de la Pointe de Givet

Allons aux champignons !

Promenons-nous dans les bois... à la recherche des champignons d'automne. Une sortie passionnante et conviviale qui vous apprendra à distinguer les bons des mauvais en compagnie de mycologues avertis.

 Prévoir un panier et des chaussures de marche

Durée : 3h Niveau de difficulté : **Facile**

Renseignements : 06 98 91 71 86

▶ 14h, parking Jacques Sourdille

 Gratuit



24 - Chalmessin (52) -

Réserve Naturelle Nationale de Chalmessin

Concert sous les Hêtres

Durée : 3h Niveau de difficulté : **Facile**

Renseignements : 03 25 88 83 31

▶ Rendez-vous à la salle polyvalente  Gratuit

Horaires communiqués ultérieurement.

Décembre

2016

1 - Bay-sur-Aube (52) -

Butte de Taloison

Un (sa)pin de Noël pour la biodiversité

Un (sa)pin de Noël offert pour qui viendra découvrir ce site naturel emblématique du plateau de Langres. La pelouse de la Butte de Taloison se referme à cause des pins. Venez donc chercher un pin pour contribuer à préserver les espèces de ce lieu.

 Prévoir une scie

Durée : 3h

Renseignements : 03 25 88 83 31

▶ 14h30 à la butte de Taloison (fléchage depuis le village)

 Gratuit

2016

Octobre



1 - Belval-en-Argonne (51) -

Réserve Naturelle Régionale des Etangs de Belval-en-Argonne

Eurobirdwatch

Découverte de l'avifaune migratrice.

 Prévoir des bottes

Durée : 5h Niveau de difficulté : **Facile**

Renseignements : 09 67 43 59 10

▶ 6h sur la digue de l'étang  Gratuit

15 et 16 - Courcelles-sur-Aujon (52) -

Courcelles-sur-Aujon et Réserve Naturelle Nationale de Chalmessin

Week-end « Croquis naturalistes »

Deux week-ends de terrain pour vous initier au croquis de terrain et aux bases du dessin naturaliste. Pour nous accompagner, le grand suisse Laurent Willenegger, l'un des illustrateurs qui a travaillé avec la revue Suisse la « Salamandre ».

Il traduira en exercices sa façon d'observer, de regarder : « Dessiner, c'est regarder, regarder c'est découvrir ».

La hêtraie sauvage et stimulante de la Réserve Naturelle de Chalmessin et différents autres milieux naturels du plateau de Langres nous serviront d'atelier grandeur nature !

Durée : 2 jours

Renseignements : 06 98 91 71 86

▶ 13h30 à la maison de Courcelles

 Payant - Inscription sur <http://chemindetraverse52.org>

- Petit-Mesnil (10) -

Réserve Naturelle Régionale de l'Étang de Ramerupt

Découverte des Oiseaux de l'étang de Ramerupt

Observation des oiseaux

 Prévoir des bottes

Durée : 2-3h Niveau de difficulté : **Facile**

Renseignements : 03 25 80 50 50

▶ Rendez-vous à l'entrée de la réserve naturelle  Gratuit

Date et horaires communiqués ultérieurement